Бойлерное оборудование 15 тон/час, пар, обожжённые гранулы

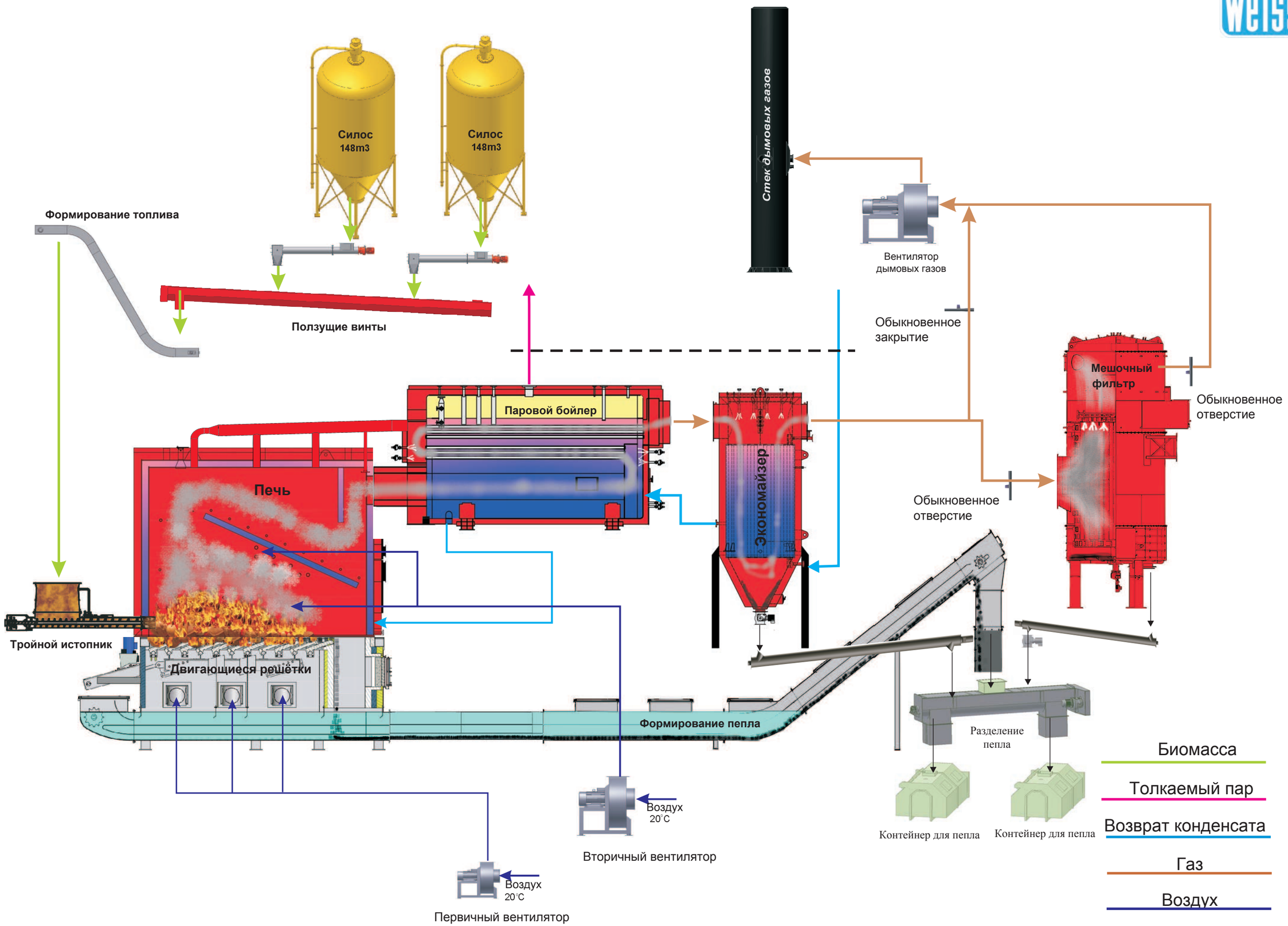

1933.1003